

# Возможности

## Макияж

### Моделирование лица с помощью полутонов

- Разнообразные инструменты настройки светов и теней позволяют сделать черты лица более рельефными и придать лицу наилучшую форму.
- Корректирующие шаблоны для придания лицу нужной формы — продолговатой, грушевидной, округлой и т.п.
- Шаблоны, имитирующие наличие источника света слева или справа.
- Инструменты маскирования и 4 слоя для применения различных корректирующих эффектов к исходному изображению (доступно только в редакции PRO!).

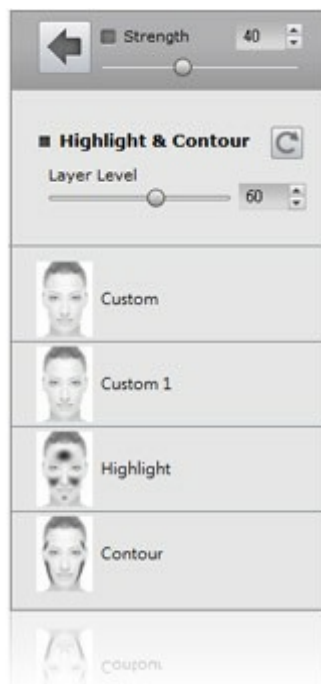
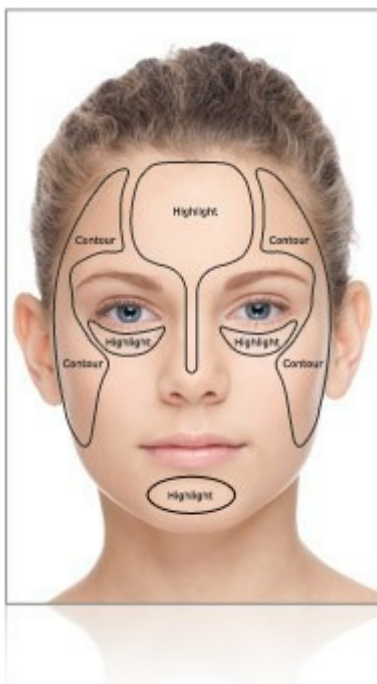

\*Данная брошюра была подготовлена путём прямого редактирования оригинального англоязычного PDF-файла в программе [Serif PagePlus](#).

## Здоровый цвет лица с помощью румян

- Румяна и имитаторы загара придают лицу здоровый блеск, делают его моложе и акцентируют внимание на его наиболее привлекательных чертах.
- 6 категорий шаблонов наложения румян позволят облагородить контуры лица. Правильно нанесённые румяна могут визуально скорректировать форму лица или придать коже свежий и здоровый оттенок.
- 3 корректирующих слоя для нанесения имитатора загара и румян (доступно только в редакции PRO!).
- Выбор желаемого оттенка с помощью палитры цветов или инструмента "пипетка" (доступно только в редакции PRO!).

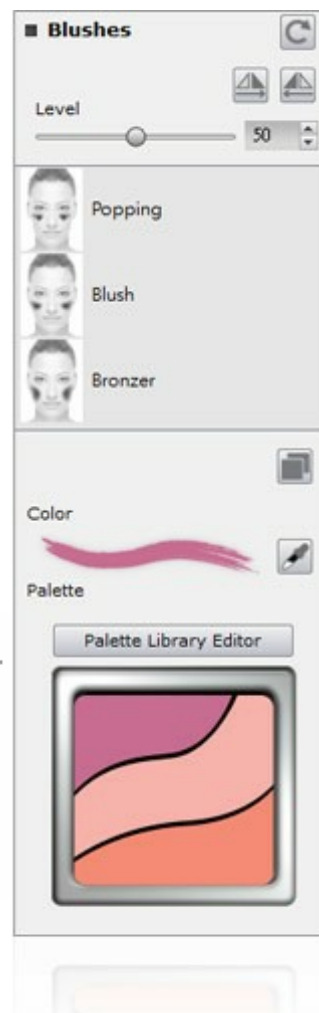

### Категории румян

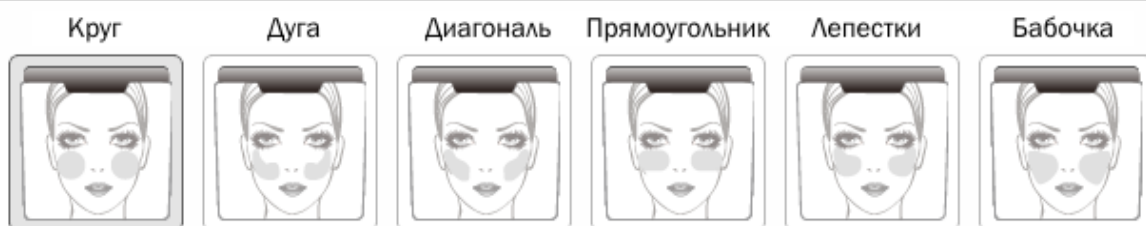

## Нанесение макияжа в области глаз

- Универсальная система макияжа в области глаз, основанная на профессиональных косметологических теориях.
- Более 20 слоёв с различными элементами макияжа в каждом шаблоне. Любой стиль выбирается одним щелчком мыши и применяется моментально, создавая абсолютно естественный эффект.

*\*Некоторые образцы, показанные ниже, используют контент плагина Makeup PRO.*

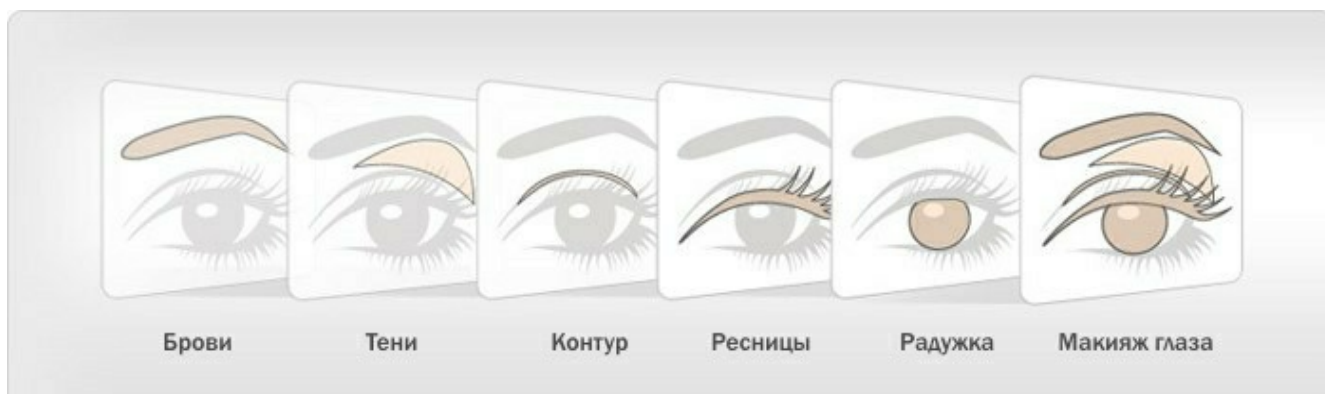

## Улучшение формы бровей

- Изменение выражения лица и взгляда путём подбора правильной формы бровей.
- Применение готовых шаблонов, использующих реалистичную текстуру волос и разнообразные цвета и формы бровей.
- Возможность настройки толщины и изгиба бровей.
- Выбор желаемого оттенка с помощью палитры цветов или инструмента "пипетка" (доступно только в редакции PRO!).

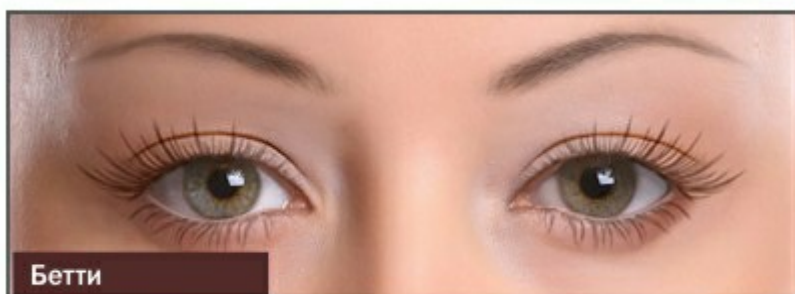

## Шаблоны бровей

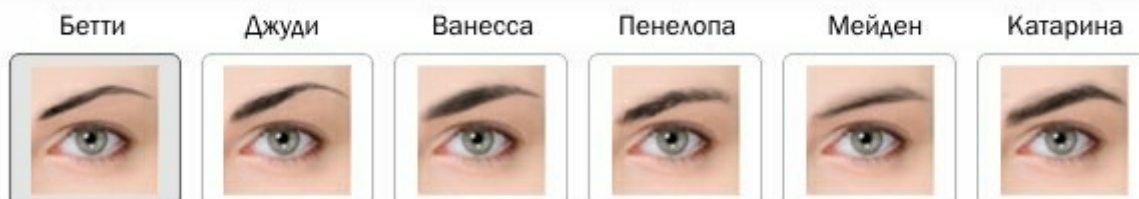

# Применение подводки для коррекции формы глаз

- Создание различных стилей, помогающих корректировать форму и расположение глаз.
- Подбор оптимальной формы глаз за счёт смещения изгиба к внутреннему или внешнему углу. Применение разных техник в зависимости от формы и расположения глаз: для близко или широко посаженных глаз, круглых или узких глаз и т.п.
- Ручная прорисовка областей воздействия для создания индивидуального облика (доступно только в редакции PRO!).
- Выбор желаемого оттенка с помощью палитры цветов или инструмента "пипетка" (доступно только в редакции PRO!).

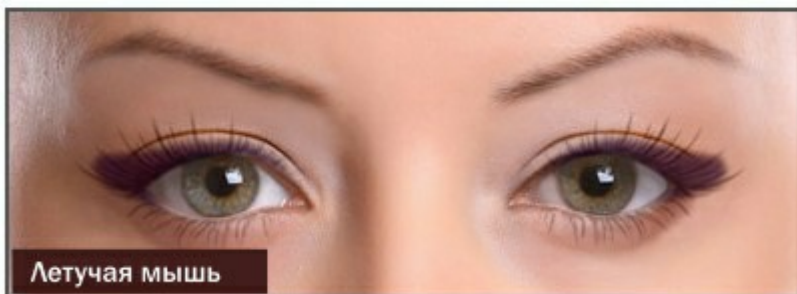

## Шаблоны подводки

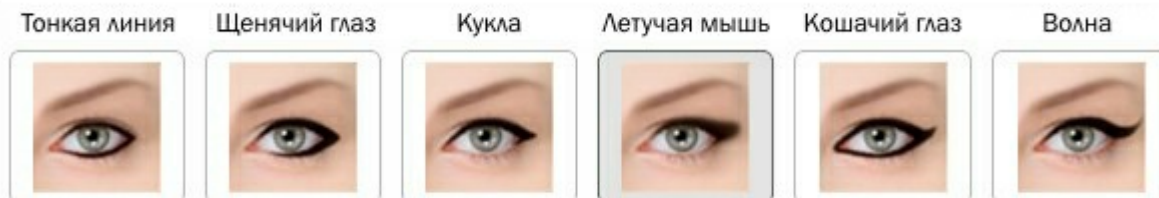

# Создание акцентов при помощи теней

- Богатый ассортимент теней — на любой вкус и для любого случая — добавит глазам привлекательности и выразительности.
- 8 слоёв для создания индивидуального стиля наложения теней. Вы можете не только сделать глаза более объёмными, но и создать эффект блеска (доступно только в редакции PRO!).
- Выбор желаемого оттенка с помощью палитры цветов или инструмента “пипетка” (доступно только в редакции PRO!).
- Ручная прорисовка областей воздействия для создания индивидуального стиля с возможностью его сохранения в виде шаблона (доступно только в редакции PRO!).

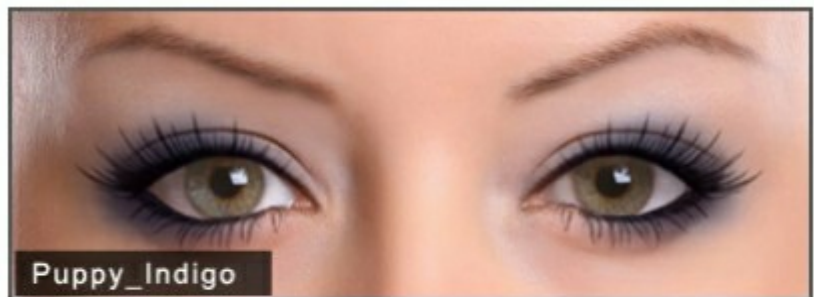
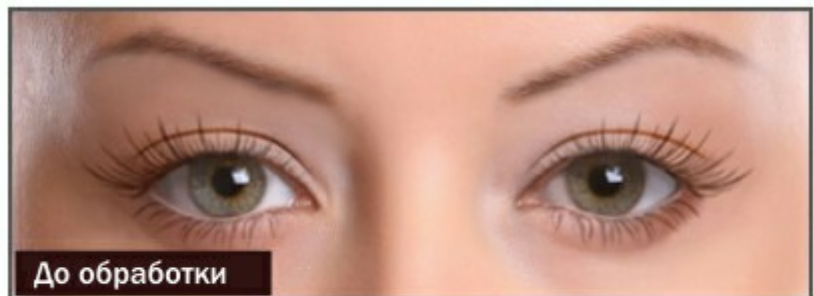
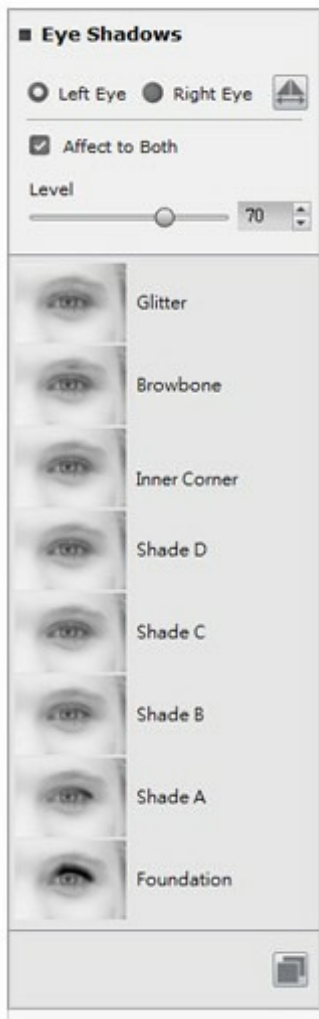

## Шаблоны теней



## Тушь и ресницы

- Придание глазам большей выразительности за счёт добавления стильных и привлекательных ресниц.
- Множество шаблонов с реалистичной текстурой волос для создания ресниц нужной длины и формы.
- Выбор желаемого оттенка с помощью палитры цветов или инструмента “пипетка” (доступно только в редакции PRO!).
- Ручная настройка длины и толщины ресниц (доступно только в редакции PRO!).

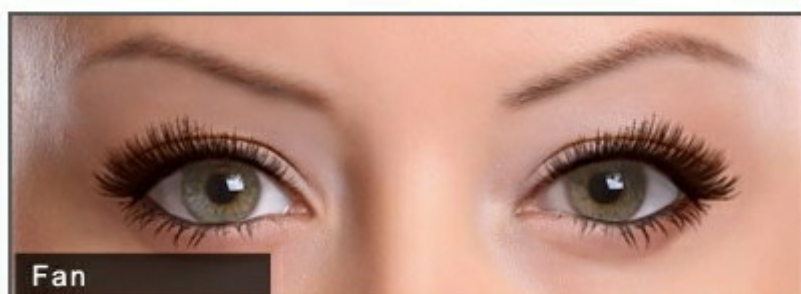

### Шаблоны ресниц

Dramatic Curler Mascara Wing



Long Wing

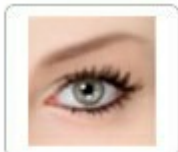

Large Wing

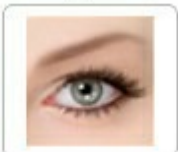

Fan

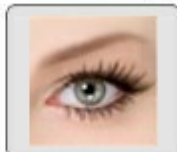

Mascara\_all

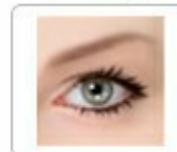
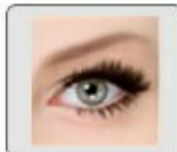

## Косметические контактные линзы

- Изменение цвета радужной оболочки или добавление стильных контактных линз для получения более эффектных глаз.
- Ручная настройка параметров радужной оболочки для создания индивидуального стиля (доступно только в редакции PRO!).
- Возможность регулировки размера, яркости, контраста и насыщенности цвета косметических линз с помощью настроечных движков для достижения максимально реалистичного эффекта (доступно только в редакции PRO!).

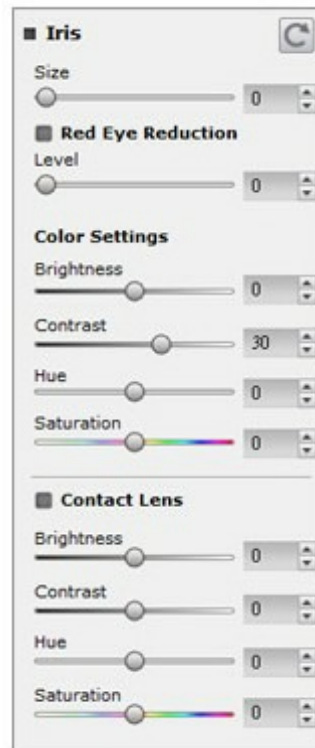
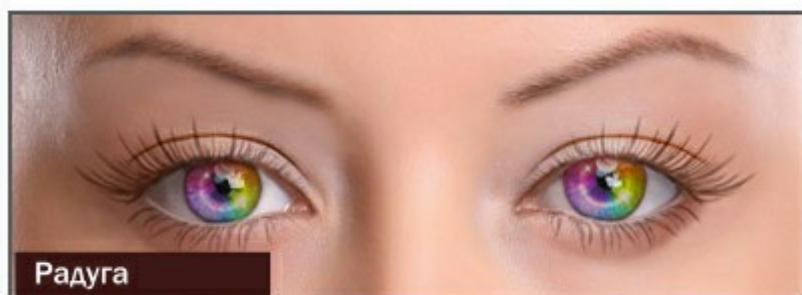

### Шаблоны контактных линз



## Устранение эффекта красных глаз

- Эффект красных глаз, присутствующий на многих фотографиях, возникает из-за отражения света фотовспышки от сетчатки.
- FaceFilter 3 позволяет легко и быстро устранить этот нежелательный эффект и вернуть зрачкам их естественный цвет.



# Наложение губной помады и отбеливание зубов

## Соблазнительные губы

- Создание оздоравливающего эффекта на губах за счёт регулируемого добавления блеска, объёма и влажности.
- Применение множества шаблонов, определяющих цвет помады, её блеск и акцент на контуре губ.
- Возможность точной настройки цвета губ, их контрастности, а также радиуса размытия (доступно только в редакции PRO!).
- Коррекция области губ по аналогии с использованием контурного карандаша (доступно только в редакции PRO!).

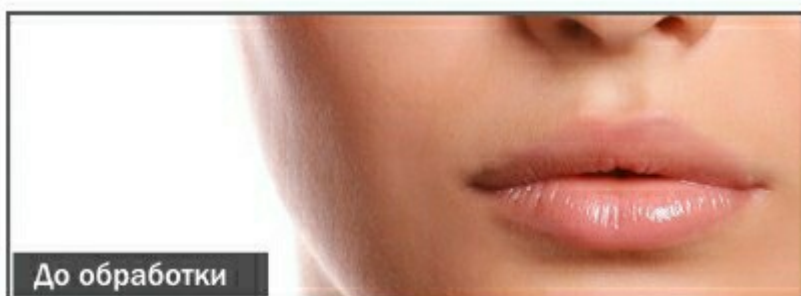

## Шаблоны помады

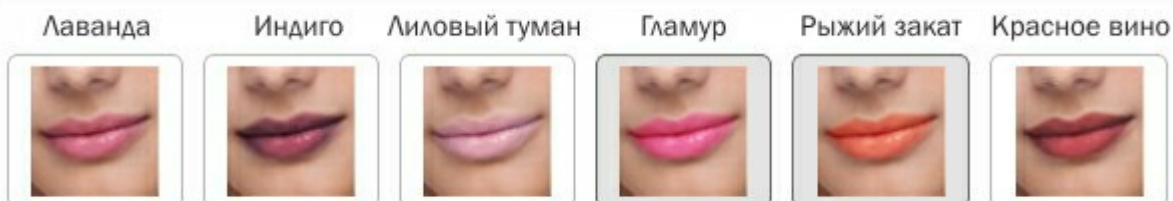

## Сияющая белизна зубов

- Отбеливающие шаблоны способны сделать улыбку более уверенной и привлекательной.
- Ручная прорисовка области отбеливания для получения более качественных результатов (доступно только в редакции PRO!).

